

# Les référentiels

Collège Universitaire des Enseignants de Néphrologie

EDN

## Néphrologie

10<sup>e</sup> édition

conforme à la réforme des EDN

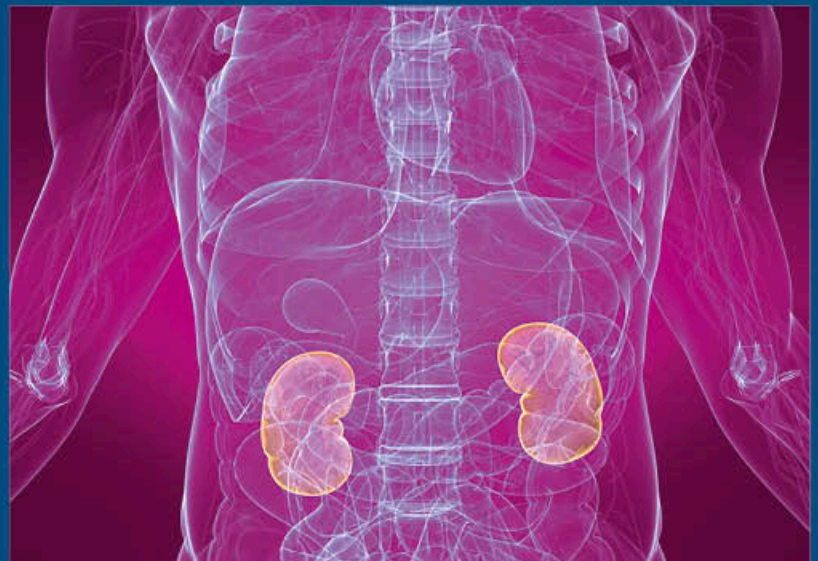

NOUVEAU PROGRAMME

**R2C**

- ▶ Tout le programme de la spécialité
- ▶ En accord avec les **conférences de consensus**
- ▶ Des **tableaux et des encadrés** pour y voir plus clair
- ▶ **QRM de restitution** pour chaque chapitre



# Sommaire

---

1. <b>Éléments de physiologie rénale</b> .....	9
2. <b>Item 267</b> Hyponatrémie - hypernatrémie .....	21
3. <b>Item 267</b> Anomalies du bilan du potassium .....	43
4. <b>Item 330</b> Les diurétiques .....	63
5. <b>Item 267</b> Désordres de l'équilibre acide-base .....	75
6. <b>Items 268 et 267</b> Hypercalcémie - Hypocalcémie .....	87
7. <b>Item 260</b> Hématurie.....	109
8. <b>Item 259</b> Protéinurie et syndrome néphrotique.....	119
9. <b>Item 257</b> Syndromes œdémateux .....	137
10. <b>Item 261</b> Néphropathies glomérulaires.....	153
11. <b>Item 247</b> Néphropathies diabétiques .....	179
12. <b>Items 193 et 194</b> Rein et maladies systémiques .....	193
• Lupus systémique. Syndrome des anti-phospholipides .....	194
• Vascularites .....	210
13. <b>Item 258</b> Élévation de la créatininémie .....	223
14. <b>Item 348</b> Insuffisance rénale aiguë - anurie .....	235
15. <b>Item 264</b> Insuffisance rénale chronique chez l'adulte et chez l'enfant .....	261
16. <b>Item 320</b> Atteintes rénales du myélome.....	289
17. <b>Item 266</b> Polykystose rénale .....	303
18. <b>Item 263</b> Néphropathies vasculaires .....	315
19. <b>Item 224</b> Hypertension artérielle de l'adulte et de l'enfant.....	329
20. <b>Items 23, 24 et 344</b> Grossesse normale - Complications vasculo-rénales de la grossesse.....	353
21. <b>Item 161</b> Infections urinaires de l'enfant et de l'adulte.....	365
22. <b>Item 265</b> Lithiases urinaires .....	387
23. <b>Item 262</b> Néphropathies interstitielles chroniques.....	405
24. <b>Item 201</b> Transplantation d'organes.....	411
25. <b>Synthèse: la classification des néphropathies</b> .....	425
<b>Réponses des QRM</b> .....	429